

## DATA PERUSAHAAN

### Nama Perusahaan

CV. TATA MITRA SENTOSA

### Alamat Perusahaan

#### Kantor Pusat

Jalan Raya Tlogomas IX/29A Kota Malang, telp 0341 578420, & fax (0341) 578420  
HP: 081334396903

#### Kantor Cabang

-

### Status Perusahaan

Pusat

### Jenis Usaha

Audio Distributor, CCTV System, Software Aplikasi Sekolah  
dan segala sesuatu yang berhubungan dengan komputer

### Direktur / Penanggung Jawab

Juharto

### Akta Perusahaan

Notaris : Benediktus Bosu, S.H.

Tanggal: 5 Mei 2008

Nomor: 188/CV/2009

### NPWP ( Nomor Pokok Wajib Pajak )

Nomor : 02.785.905.7.652.000

### SIUP ( Surat Izin Usaha Perdagangan )

Nomor : 517/079/35.73.407/2009

### TDP ( Tanda Daftar Perusahaan )

Nomor : 130835202539

### Rekening Bank

Bank BCA KCP Malang Dinoyo

Nomor Rekening : 3153106572 an. CV. TATA MITRA SENTOSA

## I. SEKILAS CV TATA MITRA SENTOSA

### PENDAHULUAN

CV TATA MITRA SENTOSA merupakan perusahaan produsen sekaligus distributor Audio Distributor dan Laboratorium Komputer Multimedia serta beberapa peralatan maupun software pendidikan yang membantu lembaga pendidikan baik negeri maupun swasta yang ingin meningkatkan kualitas sumber daya manusia dalam rangka menciptakan tenaga profesional yang nantinya mampu menjawab tantangan zaman.

CV TATA MITRA SENTOSA didirikan pada tahun 2009, dimulai dari hal yang kecil dengan visi dan misi yang jelas serta komitmen yang tinggi untuk berkembang dan maju bersama dengan mengutamakan kualitas dan kepuasan pelanggan menjadikan CV TATA MITRA SENTOSA tumbuh menjadi besar.

Dalam rangka memenuhi permintaan pasar, sejak tahun 2009 CV TATA MITRA SENTOSA juga menyediakan media-media pelengkap pendidikan dan perkantoran seperti Learning Resources Center (Pusat Sumber Belajar), Mesin Absensi sidik jari, Camera Ruang CCTV dan Laboratorium Microteaching. Disamping itu CV TATA MITRA SENTOSA juga menyediakan software-software yang menunjang kebutuhan sekolah seperti software SIMAS (Sistem Informasi Manajemen Akademik Sekolah), Software Digital Library dan Software SPP autorespon. Media Pembelajaran untuk SMP dan SMA bertaraf Internasional (Bilingual).

CV TATA MITRA SENTOSA memiliki dedikasi dan motivasi yang tinggi untuk ikut serta dalam rangka membangun masa depan bangsa dengan peningkatan sumber daya manusia melalui pendidikan berbasis Teknologi. Di dukung oleh sumber daya manusia yang mempunyai kemampuan dan ketrampilan untuk selalu bekerja dan belajar, CV TATA MITRA SENTOSA terus mengembangkan ICT yang up to date (tidak ketinggalan jaman), sehingga sejak berdiri hingga sekarang CV TATA MITRA SENTOSA tetap dipercaya sekolah-sekolah terutama sekolah-sekolah SBI (Sekolah Berstandar Internasional) untuk mengembangkan ICT di sekolahnya.

Selain Jawa Timur dan Jawa tengah serta Jakarta, proyek yang dikerjakan telah mencapai Lampung, Sulawesi dan Kalimantan serta daerah-daerah lainnya di seluruh Indonesia, tujuan CV TATA MITRA SENTOSA adalah memberikan pelayanan terbaik ke pelanggan dimanapun dan kapan pun.

Kini, seluruh potensi yang ditopang dengan kekuatan karyawan-karyawan berkepribadian unggul menjadi modal utama CV TATA MITRA SENTOSA dalam upaya menyongsong sukses sebagai sebuah sustainable enterprise

### VISI

Menjadi perusahaan yang Profesional di bidang Teknologi Informasi ( Information Technology) dan teknologi Kelistrikan (Electrical Technology) terutama dalam hal menyediakan perangkat Komputer dan Teknologi.

### MISI

- Ikut serta dalam rangka membangun masa depan bangsa dengan peningkatan sumber daya manusia melalui pendidikan berbasis Teknologi.
- Meningkatkan penguasaan ilmu pengetahuan dan teknologi
- Meningkatkan prestasi belajar dengan Laboratorium Komputer serta media pelengkap pendidikan lainnya

## STRUKTUR ORGANISASI CV TATA MITRA SENTOSA

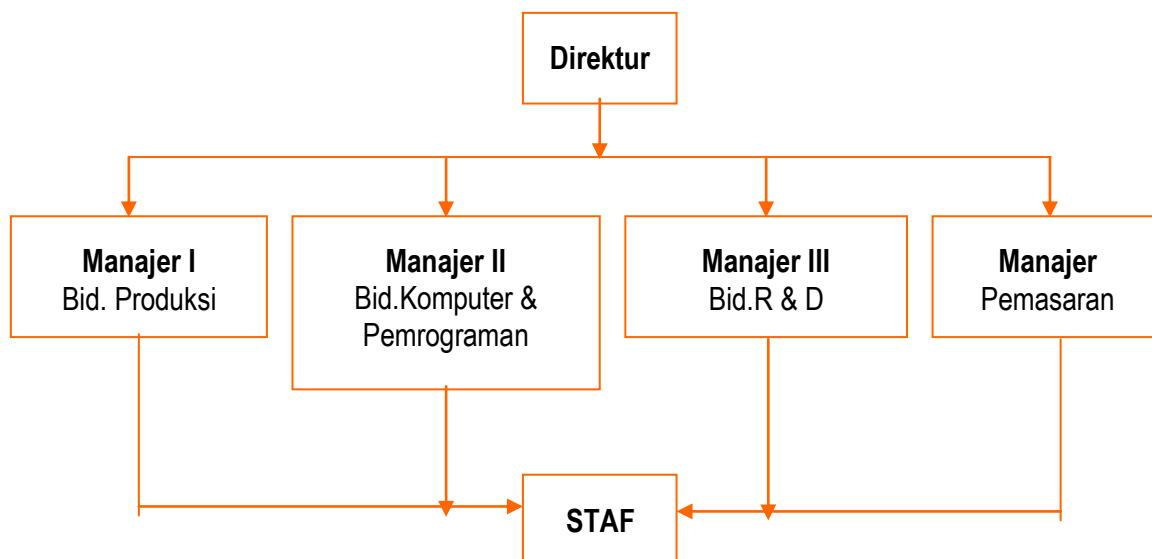

## II. PRODUK-PRODUK

### AUDIO DISTRIBUTOR System

*Media* ini digunakan sebagai alat komunikasi di ruangan-ruangan (kelas) atau ruangan tertentu yang memerlukan informasi. **Kualitas dan level suara yang didistribusikan merata di seluruh ruangan (jarak tidak berpengaruh pada suara).**

FUNGSI DAN MANFAAT ANTARA LAIN:

#### 1. PELAKSANAAN LISTENING / LATIHAN LISTENING BAHASA INGGRIS

(Pelaksanaan Listening melalui 1 (satu) sumber (CD, caset recorder, Radio, Mic, Televisi dll) di play pada satu ruangan dan akan dapat didengarkan di seluruh ruangan oleh siswa yang terhubung dengan pusat media).

**Media ini efektif** sehingga mengurangi kesalahan serta varian pencapaian tujuan pelaksanaan listening, karena setiap peserta akan mengikuti program dalam waktu dan output yang sama dari media, di sisi lain **efisiensi ( penghematan)** media input dan output untuk masing-masing ruang

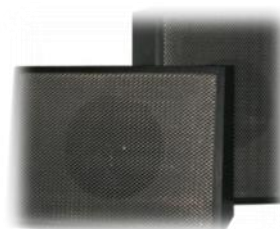

satu

#### 2. PUSAT INFORMASI DAN KOMUNIKASI KESISWAAN

Media ini dapat digunakan secara selektif pada setiap ruang. Fitur : Single Room, Group, All.

#### 3. CONNECTABLE DENGAN HARDWARE LAIN

Media ini dapat dihubungkan dengan bell music, horn, radio, tv, vcd, tape recorder

Untuk Harga Spesial  
Hubungi:  
081 334 396 903

## SPESIFIKASI PRODUCT

Design sistem : Wire System  
Type : Built Up, Semi Built Up  
**Salon**  
Model : Wallmount, Coulum  
Bahan : Hardboard Particle  
Pengaman : Kawat harmonica  
Warna : Hitam

## Central Distributor

Warna : Hitam  
Model : Push button  
Var Channel : 12, 16, ... 100  
Sumber Energi : AC 220 Volt

## Accessories

Complete Installed  
 Central Distributor Box

## Installed Component

Industrial standart mark

Jumlah Ruang	HARGA	Jumlah Ruang	HARGA
1	4.817.500	21	21.386.500
2	5.584.500	22	22.154.000
3	6.351.500	23	22.921.000
4	7.119.000	24	23.688.000
5	7.962.000	25	24.531.500
6	8.729.500	26	25.299.000
7	9.496.500	27	26.066.000
8	10.263.500	28	26.833.000
9	11.107.000	29	27.676.500
10	11.874.000	30	28.543.500
11	12.741.500	31	36.836.000
12	13.508.500	32	37.603.000
13	14.352.000	33	38.446.500
14	15.119.000	34	39.213.500
15	16.531.500	35	39.980.500
16	17.298.500	36	40.748.000
17	18.142.000	37	41.591.000
18	18.909.000	38	42.358.500
19	19.676.000	39	43.125.500
20	20.543.500	40	43.892.500

\* Harga sewaktu-waktu dapat berubah tanpa pemberitahuan terlebih dahulu

## Keterangan:

- Untuk luar Pulau Jawa ditambah biaya transportasi (Nego).

## LABORATORIUM KOMPUTER

Untuk mendukung pembelajaran komputer dan multi media di lembaga Anda, kami menawarkan pengadaan Laboratorium Komputer untuk 1 unit Server dan 20 Unit Clients dengan spesifikasi komputer sebagai berikut:

Laboratorium Komputer yang kami tawarkan ada 2 macam, yaitu:

- Laboratorium computer dengan PC Station (Multi Acces PC)
- Laboratorium Computer Dengan Personal Computer

### Spesifikasi Teknis:

#### A. Laboratorium computer dengan PC Station (MULTI ACCES PC)

Multi Access PC System adalah paket sistem yang unik, diperuntukkan untuk aplikasi layanan umum ataupun kepentingan perpustakaan digital lembaga pendidikan/dakwah atau yangsemacamnya. Keunikan aplikasi sistem ini adalah karena hanya dengan menggunakan 1 CPU Komputer (server) bisa diakses oleh 2 - 30/lebih monitor (client) dan setiap monitor bisa berfungsi layaknya 1 paket unit komputer. Setiap monitor bisa mengakses data yang sama atau berbeda tanpa mengganggu yang lainnya. Dengan sistem ini investasi pengadaan komputer bisa hemat 50% - 80%.

Untuk Harga Spesial  
Hubungi:  
081 334 396 903

**:: Keunggulan utama ::**

1. Multi fungsi dan multimedia antara lain untuk fungsi sebagai berikut :
  - a. Perpustakaan digital
  - b. Komputer kerja (perkantoran, instansi pemerintah / swasta)
  - c. Laboratorium komputer lembaga pendidikan
  - d. Laboratorium global /internet/warnet\*
  - e. Laboratorium bahasa\*
  - f. Rental komputer
  - g. Penggunaan rumah tangga
2. Hemat hingga 50-80% untuk investasi dana pengadaan komputer (hardware dan software)
3. Penggunaan listrik lebih hemat.
4. Biaya maintenance/perawatan dan upgrade rendah.
5. Meminimalkan suara berisik dari fan pada CPU
6. Pengaturan tempat lebih fleksibel karena tidak membutuhkan space yang luas
7. Keamanan dari virus lebih terjamin karena tersentral pada server (client hanya dengan USB)
8. Kecepatan akses mengikuti spesifikasi server (tetap cepat)
9. Akses secara simultan tapi independent

NO	SPEKIFIKASI TEKNIS	QTY	SATUAN	HARGA
1	Komputer Server	1	Unit	Rp3.159.000,00
	Processor Intel Pentium Core 2 Duo 2,0 GHz, MotherBoard Asus P5KPL AM, Memory 1048 MB DDRAM PC-5300, HardDisk Seagate 320GB 7200 rpm, , Sound AC 97, DVD RW 16X Samsung/LiteOn/LG, Case ATX Tower 450 watt, LAN Onboard, KeyBoard + Mouse Scroll			
2	Komputer Clients	20	Unit	Rp21.908.500,00
	PC STATION/Thin Client, Keyboard + Optical Mouse			
3	Monitor Advance 17 Inch	21	Unit	Rp23.546.500,00
4	Headset Multimedia	21	Unit	Rp1.811.500,00
5	Meja Computer Server	1	Unit	Rp368.000,00
6	Meja Komputer	21	Unit	Rp3.381.000,00
7	Kursi Master (Kursi Putar)	1	Unit	Rp575.000,00
8	Kursi Siswa (Kursi Lipat)	20	Unit	Rp4.600.000,00
9	Stavolt Motor 500 VA	1	Unit	Rp287.500,00
10	Stavolt Elektrik 500 VA	20	Unit	Rp1.357.000,00
11	UPS (Uninterrupt Power Supply) 600 VA	1	Unit	Rp316.500,00
12	Printer Colour Canon IP 2770	2	Unit	Rp874.000,00
13	Web Camera	1	Unit	Rp287.500,00
14	Speaker Aktif 700 Watt plus Mic Wireless	1	Unit	Rp575.000,00
15	Ceiling Fan	1	Unit	Rp287.500,00
16	Software Windows XP Professional original, dan software penunjang Lab. Komputer	1	Unit	Rp1.897.500,00
17	Switch Hub 24 Port	1	Unit	Rp850.000,00
18	Kabel AC, Kabel LAN, Stop Kontak	21	Unit	Rp.1.250.000,00
19	Karpet lantai seluas ruangan	1	Unit	Rp2.000.000,00
20	Instalasi kabel plus jaringan + Akomodasi	21	Unit	Rp2.100.000,00
JUMLAH				<b>Rp71.432.000,00</b>

\* Harga sewaktu-waktu dapat berubah tanpa pemberitahuan terlebih dahulu

\* Harga Belum Termasuk Pajak, Untuk Mendapatkan **Discount Khusus Hub. Juharto 081 334 396 903**

**B.**

Untuk Harga Spesial  
Hubungi:  
081 334 396 903

### Laboratorium Computer Dengan Personal Computer

NO	SPESIFIKASI TEKNIS	QTY	SATUAN	HARGA
1	Komputer Server Processor Intel Pentium Core 2 Duo 2,0 GHz, MotherBoard Asus P5KPL AM, Memory 1048 MB DDRAM PC-5300, HardDisk Seagate 320GB 7200 rpm, , Sound AC 97, DVD RW 16X Samsung/LiteOn/LG, Case ATX Tower 450 watt, LAN Onboard, KeyBoard + Mouse Scroll	1	Unit	Rp3.159.000,00
2	Komputer Clients Processor Dual Core 2,6 GHZ, MotherBoard Next NG31, 1048 MB DDRAM PC-5300, HardDisk Seagate 250 GB 7200 rpm, VGA on board 64 MB, Sound AC 97, DVD RW Samsung/LiteOn/LG, Case ATX Tower 450 watt, KeyBoard + Mouse Scroll	20	Unit	Rp44.989.500,00
3	Monitor Advance 17 Inch	21	Unit	Rp23.546.500,00
4	Headset Multimedia	21	Unit	Rp1.811.500,00
5	Meja Computer Server	1	Unit	Rp368.000,00
6	Meja Komputer	21	Unit	Rp3.381.000,00
7	Kursi Master (Kursi Putar)	1	Unit	Rp575.000,00
8	Kursi Siswa (Kursi Lipat)	20	Unit	Rp4.600.000,00
9	Stavolt Motor 500 VA	1	Unit	Rp287.500,00
10	Stavolt Elektrik 500 VA	20	Unit	Rp1.357.000,00
11	UPS (Uninterrupt Power Supply) 600 VA	1	Unit	Rp316.500,00
12	Printer Colour Canon IP 2770	2	Unit	Rp874.000,00
13	Web Camera	1	Unit	Rp287.500,00
14	Speaker Aktif 700 Watt plus Mic Wireless	1	Unit	Rp575.000,00
15	Ceiling Fan	1	Unit	Rp287.500,00
16	Software Windows XP Professional original, dan software penunjang Lab. Komputer	1	Unit	Rp1.897.500,00
17	Switch Hub 24 Port	1	Unit	Rp850.000,00
18	Kabel AC, Kabel LAN, Stop Kontak	21	Unit	Rp1.250.000,00
19	Karpet lantai seluas ruangan	1	Unit	Rp2.000.000,00
20	Instalasi kabel plus jaringan + Akomodasi	21	Unit	Rp2.100.000,00
JUMLAH				<b>Rp94.513.000,00</b>

\* Harga sewaktu-waktu dapat berubah tanpa pemberitahuan terlebih dahulu

\* Harga Belum Termasuk Pajak, Untuk Mendapatkan **Discount Khusus Hub. Juharto 081 334 396 903**

Spesifikasi diatas telah dilengkapi dengan sistem audio karena adanya speaker aktif dan mic wireless sehingga memudahkan guru atau instruktur dalam penyampaian materi pengajaran. Selain itu Laboratorium tersebut juga ditunjang adanya software net supports school. Disamping spesifikasi yang kami tawarkan Anda bisa memilih sendiri spesifikasi komputer yang Anda inginkan yang sesuai dengan kebutuhan lembaga Anda.

Untuk Harga Spesial  
Hubungi:  
081 334 396 903

## TEACHER LEARNING AND REFERENCE CENTER (TRRC)

*Teacher Resource and Reference Centre (TRRC)* merupakan ruang laboratorium kerja dan pusat kegiatan guru yang fungsinya untuk pengembangan diri guru secara individual dan kelompok. Kegiatan yang bisa dilakukan di TRRC berupa diskusi atau latihan, workshop dalam bentuk forum Musyawarah Guru Mata Pelajaran (MGMP), maupun kegiatan inovatif lain untuk menghasilkan produk-produk pembelajaran.

Di samping itu juga bertujuan untuk meningkatkan kompetensi profesional guru dan Penelitian Tindakan Kelas (PTK), melalui :

- Pembelajaran PAKEM / PAIKEM (*Joyfull Learning*)
- Pembelajaran bilingual
- Pembelajaran Model (*Micro Teaching*)
- Observasi sesama (*Peer observation*)
- E-learning

Untuk menunjang fungsi sebagai ruang sumber belajar, maka harus dilengkapi berbagai fasilitas-fasilitas:

- ICT, komputer desktop sebanyak 10 unit dengan koneksi internet 24 jam dan fasilitas online untuk proses penilaian
- Learning Resource Centre (LRC), ruangan ber-AC sebagai pendukung laboratorium kerja dengan meja bentuk O Memanjang yang bisa berfungsi untuk meja kerja sekaligus untuk forum diskusi dan *meeting* MGMP.
- Fasilitas pendukung yang lain adalah perangkat pengembangan produk inovasi pembelajaran berupa perangkat multimedia, kamera digital, handycam, tape recorder, webcam dan CCTV kamera.

kamera Handycam dan Camera Digital yang digunakan untuk merekam aktivitas guru dan murid yang menggunakan alat peraga baik dalam bidang teknik, IPA, IPS, maupun yang dapat diubah menjadi bentuk kaset, CD maupun buku yang nantinya dapat dipakai juga sebagai materi pembelajaran. Dengan demikian kreativitas SDM guru dan murid akan meningkat karena mereka akan termotivasi untuk membuat suatu rancangan materi sendiri.

### SPESIFIKASI TEKNIS TEACHER LEARNING And REFERENCE CENTER (TRRC)

NO	SPESIFIKASI TEKNIS	QUANTITY	TYPE
1	Extra Room Speaker 10 inch	2 Unit	TMS-SA100
2	DVD Player	1 Unit	Samsung
3	Komputer Multi Media	8 Unit	Dual Core
4	TV Monitor	1 Unit	Samsung 29 inch
5	Meja Master	1 Unit	MBM
6	Kursi Master (Kursi Putar)	1 Unit	Isabel
7	Master Tape Deck (Double Deck)	1 Unit	TEAC
8	Kursi Lipat	18 Unit	Bigstar/sejenis
9	Meja U 2 x 4 Meter	1 Set	TMS-M2000
10	Mic Cable (Modifikasi)	1 Unit	MC-TMS2000
11	Mic Wireless	2 Unit	Tanaka
12	Mic Standart Duduk	1 Unit	Dvon /Sejenis
13	Camera Digital	1 Unit	Samsung
14	Handycam	1 Unit	Sony/kodak
15	Parabola 6 feet digital	1 Unit	Fulldish

Untuk Harga Spesial  
Hubungi:  
081 334 396 903

16	Ceiling Fan	1 Unit	National/sejenis
17	Karpet lantai seluas ruangan	1 Unit	Karina/sejenis
18	Cabling dan Instalasi	-	By TMS
19	Air Conditioner 1 PK	2 Unit	LG
		<b>Harga</b>	<b>Rp70.700.000,00</b>

Catatan:

1. Harga termasuk training operasional alat.
2. Garansi servis 1 tahun.
3. Untuk penambahan LCD Projector 2500 Lumens + Pemasangan ditambah biaya Rp. 6.000.000,00.
4. Harga Belum Termasuk Pajak, Untuk Mendapatkan **Discount Khusus Hub. Juharto 081 334 396 903**

## **CAMERA RUANG CCTV System**

Melihat meningkatnya tingkat mobilitas kegiatan atau aktivitas yang ada dalam suatu lembaga / sekolah, sistem pemantauan terhadap masing-masing ruang kelas menjadi suatu kebutuhan, seiring dengan berkembangnya kemajuan teknologi dalam dunia audio visual.. Oleh karena itu perusahaan kami berinisiatif untuk merancang dan membuat suatu alat yang dapat mengatasi hal tersebut, yaitu Camera ruang CCTV.

Kami menawarkan beberapa macam tipe dan spesifikasi CCTV Class Control System dengan tujuan :

1. Untuk memudahkan pemantauan proses belajar mengajar di sekolah
2. Untuk memenuhi standard akreditasi
3. Dapat menyesuaikan dengan anggaran dana yang sudah direncanakan oleh pihak pengguna.

Beberapa macam tipe dan spesifikasi CCTV Class Control System:

### **1. CCTV Class Control System Not Recorded**

- a. Stand alone Processor Video Viewer (SVV)
- b. Stand alone Processor Audio Video Viewer ( SAVV )

### **2. CCTV Class Control System Recorded**

- a. Stand alone Digital Video Recorder And Viewer (SDVRV)
- b. Stand alone Audio Video Recorder And Viewer (SDVRAV)

Keterangan:

1. Type SVV : Output berupa video saja. Tidak ada audio dan tidak dapat di rekam
2. Type SAVV : Output berupa Audio dan Video. tidak dapat di rekam
3. Type SDVRV : Output berupa Video saja, dan dapat di rekam
4. Type SDVRAV : Output Berupa Audio dan Video serta dapat di rekam
5. Selain spesifikasi CCTV Class Kontrol System seperti diatas kami juga melayani pembuatan CCTV Class Kontrol System sesuai dengan spesifikasi yang diinginkan oleh pihak pengguna.

Untuk Harga Spesial  
Hubungi:  
081 334 396 903

## A. CCTV Class Control System Not Recorded

### Harga Dan Spesifikasi

#### Stand alone Processor Video Viewer (SVV)

##### A.1. Spesifikasi Teknis Instrumen CCTV Class Control System

1. Processor Video Switther (sesuai dengan chanel yang dibutuhkan)
2. CCD Dome Camera CCTV Merk AVtech (Garansi 1 Tahun Full Service And Spare Part)
3. Video Cable Transmission 100 Meter
4. AC Source Cable Transmission 100 Meter
5. Stop Kontak Uticon 1 Lubang (sesuai dengan chanel yang dibutuhkan)
6. Stop Kontak Uticon 3 Lubang 1 buah
7. Connector BNC (sesuai dengan chanel yang dibutuhkan)
8. Connector RCA Drat (sesuai dengan chanel yang dibutuhkan)
9. Klem Kabel Merk Immundex No. 12 1 Box
10. Klem Kabel Merk Immundex No. 17 1 Box
11. Sekrup + Fiser (sesuai kebutuhan)
12. Network Instalation

##### A.1 Price List.

No	Channel	Tipe SVV
		Stand alone Processor Video Viewer
1.	4 Channel/Kelas	Rp. 4.193.000,-
2.	8 Channel/Kelas	Rp 7.077.000,-
3.	16 Channel/Kelas	Rp 13.989.000,-
4.	32 Channel/Kelas	Rp 26.325.000,-

##### Catatan:

- Penambahan Kabel Video dikenakan biaya Rp. 5000,-/meter
- Penambahan Kabel Audio (**Optional**) dikenakan biaya Rp. 5000,-/meter
- Penambahan Kabel AC dikenakan biaya Rp. 2500,-/meter
- Untuk Pemasangan luar jawa ditambah biaya pengiriman sebesar Rp 7.500.000,- /nego sesuai dengan dengan jarak tempuh ke lokasi

#### Stand alone Processor Audio Video Viewer (SAVV)

##### A.2. Spesifikasi Teknis Instrumen CCTV Class Control System

1. Processor Audio Video Switther (sesuai dengan chanel yang dibutuhkan)
2. CCD Dome Camera CCTV Merk AVtech (Garansi 1 Tahun Full Service And Spare Part)
3. Video Cable Transmission 100 M
4. AC Source Cable Transmission 100 M
5. Audio Cable Transmission 100M
6. Stop Kontak Uticon 1 Lubang (sesuai dengan chanel yang dibutuhkan)
7. Stop Kontak Uticon 3 Lubang 1 buah
8. Connector BNC (sesuai dengan chanel yang dibutuhkan)
9. Connector RCA Drat (sesuai dengan chanel yang dibutuhkan)
10. Klem Kabel Merk Immundex No. 12 1 Box
11. Klem Kabel Merk Immundex No. 17 1 Box
12. Sekrup + Fiser (sesuai kebutuhan)
13. Network Instalation

Untuk Harga Spesial  
Hubungi:  
081 334 396 903

## A.2 Price List.

No	Channel	Tipe SAVV	
		Stand alone Processor Audio Video Viewer	
1.	4 Channel/Kelas	Rp	5.891.000,-
2.	8 Channel/Kelas	Rp	10.853.000,-
3.	16 Channel/Kelas	Rp	20.455.000,-
4.	32 Channel/Kelas	Rp	39.807.000,-

### Catatan:

- Penambahan Kabel Video dikenakan biaya Rp. 5000,-/meter
- Penambahan Kabel Audio (**Optional**) dikenakan biaya Rp. 5000,-/meter
- Penambahan Kabel AC dikenakan biaya Rp. 2500,-/meter
- Untuk Pemasangan luar jawa ditambah biaya pengiriman sebesar Rp 7.500.000,- / nego sesuai dengan dengan jarak tempuh ke lokasi

## B. CCTV Class Control System Recorded

### Harga Dan Spesifikasi

Stand alone Digital Video Recorder And Viewer (SDVRV)

### B.1. Spesifikasi Teknis Instrumen CCTV Class Control System

1. Processor Digital Video Recorder (sesuai dengan chanel yang dibutuhkan)
2. CCD Dome Camera CCTV Merk AVtech (Garansi 1 Tahun Full Service And Spare Part)
3. Video Cable Transmission 100 Meter
4. AC Source Cable Transmission 100 Meter
5. LAN Cable Transmission 50 Meter
6. Stop Kontak Uticon 1 Lubang (sesuai dengan chanel yang dibutuhkan)
7. Stop Kontak Uticon 3 Lubang 1 buah
8. Connector RG-45 (sesuai kebutuhan)
9. Connector BNC (sesuai dengan chanel yang dibutuhkan)
10. Connector RCA Drat (sesuai dengan chanel yang dibutuhkan)
11. Klem Kabel Merk Immundex No. 12 1 Box
12. Klem Kabel Merk Immundex No. 17 1 Box
13. Sekrup + Fiser (sesuai kebutuhan)
14. Network Instalation

### B.1 Price List.

No	Channel	Tipe SVV	
		Stand alone Processor Video Viewer	
1.	4 Channel/Kelas	Rp	6.243.000,-
2.	8 Channel/Kelas	Rp	11.277.000,-
3.	16 Channel/Kelas	Rp	22.389.000,-
4.	32 Channel/Kelas	Rp	42.925.000,-

### Catatan:

- Penambahan Kabel Video dikenakan biaya Rp. 5000,-/meter
- Penambahan Kabel Audio (**Optional**) dikenakan biaya Rp. 5000,-/meter
- Penambahan Kabel AC dikenakan biaya Rp. 2500,-/meter
- Untuk Pemasangan luar jawa ditambah biaya pengiriman sebesar Rp 7.500.000,- / nego

Untuk Harga Spesial  
Hubungi:  
081 334 396 903

## B.2. Spesifikasi Teknis Instrumen CCTV Class Control System

1. Processor Digital Video Recorder Built in Audio (sesuai dengan chanel yang dibutuhkan)
2. CCD Dome Camera CCTV Merk AVtech (Garansi 1 Tahun Full Service And Spare Part)
3. Video Cable Transmission 100 M
4. AC Source Cable Transmission 100 M
5. Audio Cable Transmission 100 M
6. LAN Cable Transmission 50 M
7. Stop Kontak Uticon 1 Lubang (sesuai dengan chanel yang dibutuhkan)
8. Stop Kontak Uticon 3 Lubang 1 buah
9. Connector RG-45 (sesuai kebutuhan)
10. Connector BNC (sesuai dengan chanel yang dibutuhkan)
11. Connector RCA Drat (sesuai dengan chanel yang dibutuhkan)
12. Klem Kabel Merk Immundex No. 12 1 Box
13. Klem Kabel Merk Immundex No. 17 1 Box
14. Sekrup + Fiser (sesuai kebutuhan)
15. Network Instalation

## B.2 Price List.

No	Channel	Tipe SAVV	
		Stand alone Processor Audio Video Viewer	
1.	4 Channel/Kelas	Rp	8.441.000,-
2.	8 Channel/Kelas	Rp	16.053.000,-
3.	16 Channel/Kelas	Rp	31.225.000,-
4.	32 Channel/Kelas	Rp	61.007.000,-

### Catatan:

- Penambahan Kabel Video dikenakan biaya Rp. 5000,-/meter
- Penambahan Kabel Audio (**Optional**) dikenakan biaya Rp. 5000,-/meter
- Penambahan Kabel AC dikenakan biaya Rp. 2500,-/meter
- Untuk Pemasangan luar jawa ditambah biaya pengiriman sebesar Rp 7.500.000,- /nego sesuai dengan dengan jarak tempuh ke lokasi

## LCD PROJECTOR DAN WIFI (HOTSPOT)

### SPESIFIKASI DAN HARGA PEMASANGAN LCD PROJECTOR

#### Spesifikasi 1

<b>NEC NP110 2500 Ansi</b>			
<b>Lumen</b>		<b>1</b>	<b>Unit</b>
	Wall Screen 84"	1	Unit
<b>Aksesoris Pemasangan/Fixed</b>			
	Bracket BESI (Tiang LCD)		
	FOCUS	1	Unit
	Kabel VGA 15 Meter	1	Roll
	Dinabol (Fiser)	4	Unit
	Kabel AC + steker	15	Meter
	Kayu balok 4 x 3 cm	1	Lonjor
	Kabel dug	4	Lonjor
	Biaya Pasang	1	Set
<b>Harga Paket + Pemasangan</b>			<b>Rp. 5.550.000,-</b>

## Spesifikasi 2

<b>EPSON S7 2300 Anzi</b>			
<b>lumen</b>		<b>1</b>	<b>Unit</b>
	Wall Screen 70" FOCUS	1	Unit
<b>Aksesoris Pemasangan/Fixed</b>			
	Bracket BESI (Tiang LCD) FOCUS	1	Unit
	Kabel VGA 15 Meter	1	Roll
	Dinabol (Fiser)	4	Unit
	Kabel AC + steker	15	Meter
	Kayu balok 4 x 3 cm	1	Lonjor
	Kabel dug	4	Lonjor
	Biaya Pasang	1	Set
<b>Harga Paket + Pemasangan</b>			<b>Rp. 5.890.000,-</b>

## Spesifikasi 3

<b>EPSON S9 2500 Anzi</b>			
<b>lumen</b>		<b>1</b>	<b>Unit</b>
	Wall Screen 70" FOCUS	1	Unit
<b>Aksesoris Pemasangan/Fixed</b>			
	Bracket BESI (Tiang LCD) FOCUS	1	Unit
	Kabel VGA 15 Meter	1	Roll
	Dinabol (Fiser)	4	Unit
	Kabel AC + steker	15	Meter
	Kayu balok 4 x 3 cm	1	Lonjor
	Kabel dug	4	Lonjor
	Biaya Pasang	1	Set
<b>Harga Paket + Pemasangan</b>			<b>Rp. 6.115.000,-</b>

## SPESIFIKASI DAN HARGA PEMASANGAN WIFI

### Spesifikasi - 1

No	Nama Komponen	Jumlah	Satuan
1	AP + ROUTER TP Link TL-WR543G	4	Buah
2	Kabel LAN RG-45	200	Meter
3	Connector RG-45	8	Buah
4	Kabel AC Twin	200	Meter
5	Steker AC	1	Buah
6	Stop Kontak Isi 1	4	Buah
7	AP Security	4	Buah
8	Klem Kabel No, 8	2	Box
9	Biaya Instalasi	4	Titik
	<b>TOTAL Blaya + Pemasangan</b>		<b>Rp. 4.950.000</b>

Untuk Harga Spesial  
Hubungi:  
081 334 396 903

## Spesifikasi - 2

No	Nama Komponen	Jumlah	Satuan
1	AP + Antena Omni Bi Directional 12 dbi	1	Buah
2	Kabel LAN RG-45	30	Meter
3	Box Outdoor	8	Buah
4	POE	1	Buah
5	Adaptor	1	Buah
6	Klem Kabel No, 8	1	Box
7	Arester (Anti Petir)	1	Buah
8	Biaya Instalasi	1	Titik
<b>TOTAL</b>		<b>Rp. 2.500.000</b>	

## SOFTWARE APLIKASI SEKOLAH (School Management System)

### FITUR

### Tentang M.I.S di Sekolah



#### Database Siswa & Guru

Penerapan MIS (Management Information System) di sekolah adalah keharusan agar didapat suatu manajemen tata kelola sekolah yang baik dan dapat dipertanggung jawabkan.



#### Pembayaran Siswa

Sekolah memiliki Siswa dan Guru sebagai subject dari aktivitas. Setiap siswa memiliki data siswa seperti nama, alamat, tempat tanggal lahir, dan seterusnya. Untuk guru, disamping memiliki data nama, alamat, dan seterusnya juga memiliki data mulai mengajar, naik pangkat dan seterusnya. Informasi yang didapat dari setiap siswa dan guru harus valid serta konsisten. Oleh sebab itu dibutuhkan suatu sistem yang mampu menjaganya.



#### Kuangan Sekolah

Informasi bukan hanya terkait antara siswa dan guru tetapi juga dengan sistem administrasi sekolah, yakni pembayaran siswa, pembukuan keuangan sekolah, pengolahan nilai, absensi siswa dan guru, pengelolaan perpustakaan dan lain lain. Sumber informasi yang demikian banyak tersebut haruslah dikelola dengan rapi dan baik agar mutu sekolah dapat ditingkatkan menjadi sekolah yang unggul dan profesional. Penerapan MIS di sekolah akan membuat semua informasi sekolah tetap valid dan konsisten serta mudah di akses, mudah dikelola sehingga menjadikan yang terbaik buat sekolah.



#### Pengolahan Nilai Siswa



#### Absensi Siswa & Guru



#### Bimbingan & Konseling

Untuk Harga Spesial  
Hubungi:  
081 334 396 903



Perpustakaan



ID Card Siswa & Guru



Barcode Scanner

## Solusi School Management System (SMS) 2010

SMS 2010 adalah aplikasi School Management System yang ditujukan untuk memperbaiki pengelolaan manajemen arsip dan data di sekolah sehingga dapat ditata dengan baik dan bisa dipertanggung jawabkan. Pengelolaan data dan informasi meliputi:

- Penerimaan Siswa Baru
- Database siswa dan guru
- Data pembayaran siswa
- Data penggajian guru
- Data pembukuan keuangan sekolah
- Absensi siswa dan guru
- Bimbingan dan konseling siswa
- Perpustakaan sekolah
- Inventaris Sekolah
- Website Sekolah

Untuk Harga Spesial  
Hubungi:  
081 334 396 903

## Sistem

## Jaringan Komputer Sekolah

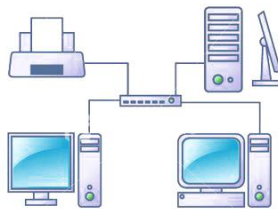

## Penjelasan

Semua Komputer di sekolah terhubung seperti desain jaringan diatas dimana kepala sekolah bisa melihat semua keadaan disekolah melalui komputer di ruangnya. Kepala sekolah tidak perlu lagi meminta laporan kepada bagian tata usaha untuk melihat laporan keuangan karena semua sudah tersedia dikomputernya.

Semua data bisa diakses melalui komputer masing - masing sesuai dengan otoritas yang telah diberikan. Misalnya Guru hanya bisa mengakses yang berhubungan dengan data siswa dan nilai. Bagian Tata usaha hanya bisa mengakses semua yang berhubungan dengan pembayaran dan keuangan sekolah. Bagian perpustakaan hanya bisa mengakses semua yang berhubungan dengan perpustakaan sekolah, bagian bimbingan dan Konseling hanya bisa memasukkan data siswa yang melakukan bimbingan dan konseling. Jadi manajemen data akan sesuai dengan bidangnya masing - masing, sehingga data akan lebih tertata dan akuntabel (dapat dipertanggung jawabkan).



## Database Siswa &amp; Guru

Database siswa dan guru digunakan untuk menyimpan semua data siswa dan guru disekolah sehingga sekolah mempunyai pusat data. Dengan adanya pusat data maka tidak akan adalagi data ganda yang berbeda penulisan, misalnya nama satu siswa atau guru tercatat dua kali dengan nama yang berbeda. Pusat data berfungsi menjaga agar data yang disimpan tetap valid dan konsisten. Manfaat dari adanya database siswa dan guru adalah sebagai berikut:

- ✓ Merapikan data siswa, guru dan karyawan sekolah.
- ✓ Membuat arsip dalam bentuk file tercetak maupun file database komputer.
- ✓ Bisa dengan lebih cepat mencari serta mencetak data baik siswa, guru maupun karyawan.
- ✓ Bisa dengan mudah mencari data siswa per kelas, ruang dan jurusan.
- ✓ Terhindar dari penulisan dua kali yang dapat mengakibatkan kesalahan penulisan data.
- ✓ Hanya dengan 3 kali KLIK untuk proses kenaikan kelas atau memindahkan data siswa ke data Alumni.
- ✓ Jika dibutuhkan tinggal export data dari database ke format excel sehingga tidak perlu mengetik ulang.

## TAMPILAN PROGRAM DATA SISWA &amp; GURU

No	No Induk	Nama
1	12140	MARINA WIDYAWATI
2	12049	NIA RAMADHANI
3	12048	NIA VAHRIYANA
4	12050	NURHAYATI HARYATI

## Pembayaran Siswa



## Pembayaran Siswa

Pembayaran sekolah harus diatur agar cash flow ( arus kas) tidak terganggu. Pendapatan sekolah yang bersumber dari siswa tetap diperlukan agar sekolah bisa menyediakan fasilitas belajar tambahan, karena itu perhatian terhadap pembayaran siswa yang menjadi jantung dari pendapatan sekolah sangatlah penting. Manfaat adanya penataan pembayaran siswa adalah:

- ✓ Mampu mencatat pembayaran yang bersifat BULANAN seperti SPP, Uang EkstraKurikuler, dan lain - lain
- ✓ Mampu mencatat pembayaran yang bersifat ANGSURAN seperti Dana Pembangunan
- ✓ Mampu mencatat pembayaran yang bersifat Per ITEM seperti Pembayaran LKS, Seragam, dan lain - lain

- ✓ Mudah mencetak struk atau bukti pembayaran siswa.
- ✓ Mudah melihat detail atau rincian pembayaran siswa.
- ✓ Mudah melihat pendapatan sekolah yang bersumber dari pembayaran siswa.
- ✓ Mudah melihat tunggakan pembayaran siswa.
- ✓ Mudah melihat rekapitulasi penerimaan pembayaran siswa.

## TAMPILAN PROGRAM PEMBAYARAN SISWA

## Pembukuan Keuangan



### Keuangan Sekolah

Pembukuan keuangan sekolah digunakan untuk mencatat pendapatan sekolah, baik melalui dana BOS (Bantuan Operasional Sekolah), bantuan dari pemerintah, atau bantuan dari masyarakat, disamping tentu saja pendapatan dari pembayaran siswa. Pembukuan tidak hanya pada pendapatan sekolah tetapi juga pengeluaran sekolah agar dapat diketahui jumlah uang kas yang diterima oleh sekolah. Dengan menggunakan pembukuan yang tertata dan dikelola dengan baik maka cash flow ( arus kas) sekolah akan terjaga dengan baik. Manfaat fitur pembukuan keuangan sekolah adalah:

- ✓ Mudah dalam mencatat bukti penerimaan sekolah dari pembayaran siswa.
- ✓ Mudah dalam mencatat bukti penerimaan dari BOS pemerintah.
- ✓ Mudah dalam mencatat penerimaan dari bantuan pemerintah yang bukan BOS.
- ✓ Mudah dalam mencatat penerimaan dari masyarakat.
- ✓ Mudah dalam mencatat bukti pengeluaran sekolah.
- ✓ Mudah dalam melihat uang kas sekolah.
- ✓ Mudah dalam melihat rekapitulasi pendapatan dan pengeluaran sekolah.

Untuk Harga Special  
Hubungi:  
081 334 396 903

## TAMPILAN PROGRAM KEUANGAN

Nama Rekening	Normal
101 Bank	Kredit
101-01 Bank BRI	Kredit
101-01-01 Deposito5	Kredit
101-01-02 BRITama	Kredit
101-01-02-01 Kepala Sekolah	Kredit
101-01-02-01-01 BRI 01-223	Kredit
101-01-02-02 Guru	Kredit
101-01-02-03 Tata Usaha	Kredit
101-01-02-12 Koperasi	Kredit
101-01-02-13 Kesiswaan	Kredit
101-01-02-23 Ekstrakurikuler	Kredit
101-01-03 BRIGro	Kredit
101-01-03-01 Lain-Lain	Kredit
101-02 Bank Mandiri	Kredit
101-12 Baka	Kredit

## Absensi Siswa & Guru (Manual)



Absensi Siswa & Guru

Fitur ABSENSI digunakan untuk melakukan absensi terhadap siswa, guru, dan karyawan sekolah. Tidak perlu repot membuat laporan absensi di akhir bulan untuk melihat jumlah kehadiran siswa, guru, atau karyawan sekolah karena hanya dengan sekali KLIK maka daftar hadir siswa, guru, dan karyawan akan tampil. Manfaat fitur absensi adalah:

- ✓ Absensi bisa dilakukan dengan cepat dengan menggunakan kartu siswa.
- ✓ Mudah mencetak daftar kehadiran siswa, guru, dan karyawan sekolah setiap saat jika diperlukan, cukup dengan sekali KLIK.
- ✓ Mudah melihat rekapitulasi kehadiran siswa, guru, dan karyawan sekolah.
- ✓ Terdapat histori kehadiran siswa, guru, dan karyawan sekolah.

## TAMPILAN PROGRAM ABSENSI SISWA & GURU

No	No Induk	Nama Siswa
1	12021	YOLANDA PUTRI DERMAWAN
2	12031	ARY MULYAKUSUMA
3	12032	ARYO KUSUMADNATA
4	12033	BASUKI KUSUMAAATMAJA
5	12034	BAYU SUJATMOKO
6	12043	MARINA SUSANTI

Untuk Harga Special  
Hubungi:  
081 334 396 903

## Absensi Siswa (Barcode dan Finger Print)



Fitur ABSENSI digunakan untuk melakukan absensi terhadap siswa,. Tidak perlu repot membuat melakukan absensi secara manual dan laporan absensi di akhir bulan untuk melihat jumlah kehadiran siswa, karena hanya dengan sekali KLIK maka daftar hadir siswa, guru, dan karyawan akan tampil. Manfaat fitur absensi adalah:

### Module Laporan

- √ Laporan Harian Per Kelas
- √ Laporan Rekap Perkelas
- √ Laporan Bulanan Perkelas
- √ Proses Akhir Semester
- √ Proses Akhir Tahun
- √ Kenaikan Siswa Manual.



### Module Absensi

- √ Absensi Barcode
- √ Absensi Manual
- √ Edit Absensi
- √ Input SIA ( Sakit Ijin Alpha )
- √ Edit SIA

## TAMPILAN PROGRAM ABSENSI SISWA

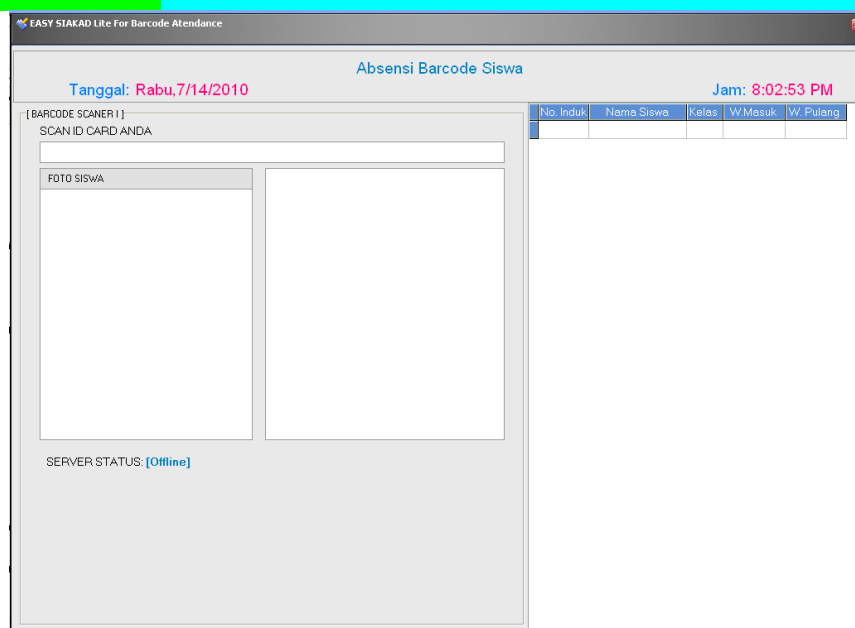

## Bimbingan & Konseling



### Bimbingan & Konseling

Menu bimbingan dan konseling digunakan untuk mencatat siswa yang melakukan bimbingan dan konseling. Dengan menggunakan bimbingan dan konseling ini maka fungsi guru BK bukan hanya melakukan bimbingan pada siswa yang bermasalah tetapi juga bisa melakukan konseling terhadap siswa yang mempunyai masalah sehingga tercipta perlakuan yang lebih baik terhadap siswa selaku peserta didik. Dengan bimbingan dan konseling yang baik diharapkan fungsi sekolah sebagai lembaga pendidikan bagi generasi bangsa yang berbudi pekerti luhur akan tercapai. Manfaat menu bimbingan dan konseling adalah:

Untuk Harga Spesial  
Hubungi:  
081 334 396 903

- ✓ Mudah dalam mencatat rekapitulasi pelanggaran siswa dari bagian ketertiban.
- ✓ Mudah melihat buku konseling siswa.
- ✓ Mudah melihat jenis pelanggaran yang dilakukan siswa dan solusi yang diberikan.
- ✓ Adanya panduan penanganan pelanggaran siswa
- ✓ Mudah melihat solusi yang diberikan selama konseling.
- ✓ Mudah melihat perubahan kepribadian siswa yang bermasalah.

## TAMPILAN PROGRAM BIMBINGAN & KONSELING

## Perpustakaan



### Perpustakaan

Menu perpustakaan digunakan untuk mengelola perpustakaan baik saat pinjam atau kembali buku sehingga petugas perpustakaan bisa mengetahui jumlah buku yang dipinjam dan yang belum kembali dengan sekali klik. Dengan menggunakan fitur ini maka pengelolaan perpustakaan akan lebih mudah dan lebih baik. Manfaat penggunaan menu perpustakaan adalah:

- ✓ Mudah dalam pendataan jumlah anggota perpustakaan.
- ✓ Mudah dalam pendataan jumlah buku yang ada diperpustakaan.
- ✓ Mudah dalam pendataan pinjam dan kembali buku.
- ✓ Mudah dalam melihat tunggakan buku.
- ✓ Mudah dalam penelusuran jika terjadi buku hilang dari perpustakaan.
- ✓ Mudah dalam pembuatan laporan peminjaman buku.
- ✓ Disediakan fasilitas denda bagi keterlambatan pengembalian buku.

Untuk Harga Spesial  
Hubungi:  
081 334 396 903

**Pengelolaan Data Buku Perpustakaan**

**4 Menu Pengelolaan Data Buku**  
Menu ini untuk mengelola data buku yang ada di perpustakaan

**Detail Data Buku**

Kode Buku: BS-007 ISBN: 2151912131652

Judul Buku: Cara Melukis Monalisa

Pengarang: Leonardo da Vinci

Penerbit: Da Vinci Printing Tanggal Terbit: 14/02/2010

Kolasi: 67 Halaman Harga Buku (Rp.): 52000

Edisi Ke: 1 Jumlah: 1

**Data Lokasi Buku**

Kategori: Buku Seni

No DDC: 700

Lokasi: Rak Buku Kesenian

Deskripsi Buku:

**Gambar Buku**

Lihat

Cari Gambar

Simpan Batal

Kode Buku	ISBN	Judul	Pengarang	Penerbit	Kategori	Klasifikasi	K
BS-007	2151912131652	Cara Melukis Monalisa	Leonardo da Vinci	Da Vinci Printing	Buku Seni	700	
ST-011	3215135621531	Cracking is Easy	Vengeance	[E-Book]	Buku Programming	000	
LB-001	5521356252631	Deutsch Lernen	Illyasviel von Einzber	Einzbern Printing	Buku Bahasa	400	
BK-009	5185315123128	Great Teacher Onizu	Toru Fujisawa	Seventh Heaven Pu	Buku Hiburan	700	
BS-004	2121235212153	Hikikomori dan Anti-4	Hinagiku	Seventh Heaven Pu	Buku Sosial	300	
SS-005	2152151213215	Laser dan Cahaya	Zecchan	Einzbern Printing	Buku Sains	500	
BK-008	2115121215134	Magister Negi Magil	Ken Akamatsu	Level Comic	Buku Hiburan	700	
BK-014	2115121215134	Magister Negi Magil	Ken Akamatsu	Level Comic	Buku Hiburan	700	

Keluar

## ID Card Siswa & Guru



### ID Card Siswa & Guru

Tanda pengenal digunakan sebagai identitas bagi siswa dan guru disekolah agar setiap guru bisa dikenali satu persatu tanpa perlu mengingat nama. Hanya dengan melihat kartu identitas maka kita bisa mengetahui detail identitas siswa atau guru disekolah. Manfaat adanya ID Card adalah:

- o Sebagai tanda pengenal bagi Siswa, Guru, dan karyawan Sekolah.
- o Sebagai kartu perpustakaan bagi siswa dan guru.
- o Bisa mempercepat proses pembayaran spp atau administrasi siswa disekolah. Dengan menunjukkan kartu dan menscan dengan barcode maka data pembayaran siswa akan tampil.
- o Bisa digunakan sebagai kartu pengenal saat bimbingan dan konseling.

**GRATIS UPDATE SOFTWARE SEKOLAH JIKA SEKOLAH MEMESAN KARTU SISWANYA SETIAP TAHUN**

#### Catatan:

- ✓ ID Card dijual terpisah dari software SMS 2010
- ✓ Harga kartu siswa & Guru (ID Card) adalah Rp 5.000 (Lima Ribu Rupiah).

## CONTOH ID CARD SISWA



## Bell Sekolah Otomatis



*Bell Sekolah*

Bell Sekolah Otomatis adalah peralatan yang dibutuhkan untuk mengatur bunyi bell masuk, pergantian pelajaran, istirahat, maupun pulang.

- ✓ Anti lupa.
- ✓ Anti telat atau molor.
- ✓ Dapat diprogram sesuai dengan jadwal yang berlaku di sekolah masing-masing (flexible)
- ✓ Mempunyai 3 fitur jadwal yang berbeda (normal, Bulan Puasa, dan Insidental)

## Tampilan Program Bell Sekolah Otomatis

### Tampilan Jadwal Aktif

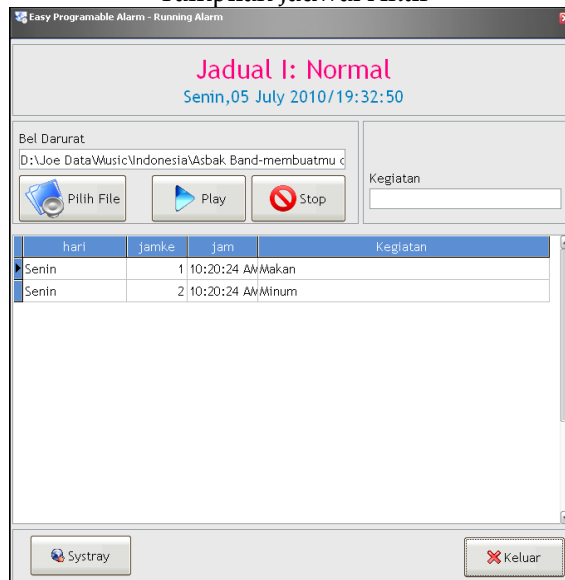

Untuk Harga Spesial  
 Hubungi:  
 081 334 396 903

## Barcode Scanner



### Menggunakan Barcode

Barcode Scanner adalah peralatan yang dibutuhkan untuk men scan kartu siswa atau ID Card siswa maupun guru. Barcode scanner bisa digunakan untuk pembayaran siswa, absensi siswa, absensi guru dan karyawan, perpustakaan sekolah, maupun bimbingan dan konseling siswa. Manfaat penggunaan barcode scanner adalah:

- ✓ Mempercepat proses pembayaran siswa.
- ✓ Mempercepat proses pinjam dan kembali buku di perpustakaan.
- ✓ Mempercepat proses memasukkan data bimbingan dan konseling siswa.

#### Catatan:

Barcode scanner dijual terpisah dari software SMS 2010. Anda bisa memesan pada kami barcode scanner dengan teknologi laser dan auto scan yang dilengkapi dengan stand atau dudukan.

Harga barcode scanner adalah:

**Rp: 2.000.000** (Dua Juta Rupiah)

## BIAYA

### SMS 2010 (INTEGRASI SEMUA FUNGSI)

APLIKASI SCHOOL MANAGEMENT SYSTEM (SMS) 2010

**Rp. 15.000.000** (Lima Belas Juta Rupiah)

### JIKA PEMBELIAN TERPISAH

Sekolah bisa membeli program kami secara terpisah untuk fungsi aplikasi tertentu.

#### ■ Database Siswa, Guru dan Karyawan Sekolah

**Rp. 2.400.000** (dua juta empat ratus ribu Rupiah)

#### ■ Aplikasi Pembayaran Sekolah

**Rp. 5.000.000** (Lima Juta Rupiah)

#### ■ Pembukuan Keuangan Sekolah

**Rp. 3.000.000** (Tiga Juta Rupiah)

#### ■ Perpustakaan

**Rp. Rp. 1.500.000** (satu juta lima ratus ribu Rupiah)

#### ■ Absensi Siswa, Guru dan Karyawan Sekolah

**Rp. 3.000.000** (Tiga Juta Rupiah)

#### ■ Absensi Siswa Dengan Barcode

**Rp. 2.500.000** (Dua Juta Lima Ratus Ribu Rupiah)

■ Aplikasi Bimbingan dan Konseling

Rp. 3.500.000 (tiga juta lima ratus ribu Rupiah)

■ ID Card / siswa atau Guru

Rp. 5.000 (Lima Ribu Rupiah)

■ Bell Sekolah Otomatis

Rp. 600.000 (Enam Ratus Ribu Rupiah)

## LISENSI

Setiap software yang dibeli harus DI AKTIVASI sebelum bisa digunakan. Aktivasi inilah yang disebut dengan LISENSI.

Lisensi Software berlaku per KOMPUTER, jika windows pada komputer rusak maka lisensi masih bisa digunakan, kecuali jika terjadi pergantian komputer atau penggantian hard disk maka lisensi harus dibeli kembali.

### LISENSI PENJUALAN.

Harga di atas adalah harga lisensi PER KOMPUTER untuk setiap komputer yang akan di pasang software kami. Untuk pembelian Aplikasi SMS 2010 maka anda akan mendapatkan lisensi untuk masing-masing aplikasi yang dapat anda gunakan pada masing - masing komputer di tiap - tiap bagian.

#### Catatan:

Jika pemesanan ID Card lebih dari 1200 kartu maka yang gratis adalah LISENSI Komputer yang pertama. Dan untuk implementasi software kami, kami sarankan disesuaikan pada bagian masing-masing. Contoh: software absensi untuk bagian absensi, software BK untuk bagian BK, dsb.

### CONTOH SIMULASI PERHITUNGAN.

- Misal anda langsung membeli paket SMS 2010 maka sekolah anda cukup membayar: RP. 15.000.000 untuk semua aplikasi kami.
- Kalau anda membeli software secara terpisah, maka total pembayaran yang harus anda lakukan adalah sesuai dengan harga masing - masing software seperti yang tertulis pada halaman sebelumnya.

Untuk Harga Spesial  
Hubungi:  
081 334 396 903

## PRODUK PELENGKAP PENDIDIKAN DAN PERKANTORAN

Disamping menangani Laboratorium Bahasa, kami juga menciptakan produk-produk pelengkap pendidikan dan perkantoran diantaranya:

### 1. Audio Visual Multi Teaching Media

Dalam rangka menunjang sistem pendidikan yang berdasar pada KBK (Kurikulum Berbasis Kompetensi), maka peningkatan kualitas siswa dan pencapaian prestasi belajar yang optimal serta peningkatan penguasaan berbagai macam ilmu pengetahuan dan teknologi: seperti matematika, fisika, sejarah, kimia, dan ekonomi dan lainnya menjadi sangat penting. Untuk itu dengan memiliki peralatan Audio Visual yang sangat multi guna, karena memakai software pembelajaran yang ada, diharapkan hal tersebut dapat terwujud. Dengan fasilitas peralatan yang tersedia, suatu materi dapat diulang-ulang sehingga murid dapat mengerti dan memahami pelajaran dengan baik.

Selain untuk pembelajaran bidang studi umum, Audio Visual Multi Teaching Media juga dapat dipakai untuk penguasaan bahasa karena telah dilengkapi dengan Repeater Language System. Alat tersebut mampu mengulang kata, kaimat atau paragraf berkali kali secara otomatis sehingga siswa dapat menirukan dengan fasih dan benar. Kemampuan siswa berbicara bahasa asing dan penguasaan ilmu pengetahuan lainnya akan mewujudkan SDM yang berkualitas seperti yang kita harapkan. Selain fasilitas Repeater Language System dalam Audio Visual Multi Teaching Media yang kami tawarkan juga dilengkapi dengan Academic Document Camera yang berfungsi sebagai alat penampil dokumen maupun benda sehingga siswa dapat dengan mudah memahami penyampaian materi dari guru atau instruktur.



**SPEKIFIKASI TEKNIS  
AUDIO VISUAL MULTI TEACHING MEDIA**

NO	SPEKIFIKASI TEKNIS	QUANTITY	TYPE
1	Extra Room Speaker 10 inch	2 Unit	SR-MGT2000
2	DVD Player	1 Unit	Samsung
3	Komputer Multi Media ( LCD Monitor 17 inch )	1 Unit	Pentium 4 Core 2 Duo
4	LCD Projector + Screen	1 Unit	Benq MP 515
5	TV Monitor Guru 15 inch	1 Unit	Samsung
6	Meja Master	1 Unit	MBM
7	Kursi Master (Kursi Putar)	1 Unit	Isabel / sejenis
8	Power Amplifier	1 Unit	Vitron / sejenis
9	Master Tape Deck	1 Unit	POLYTRON
10	Repeater Language System	1 Unit	Royal / sejenis
11	Kursi Siswa	20 Unit	Bigstar / Izeiki
12	Mic Cable	1 Unit	AIWA
13	Mic Wireless	2 Unit	Tanaka
14	Mic Standart Duduk	1 Unit	Dvon / Yamaha
15	Academic Document Camera	1 Unit	Aver Vision
16	AC 1,5 PK	2 Unit	LG
17	Box Stage (Podium)	1 Unit	By TMS
18	Karpet lantai seluas ruangan	1 Unit	Karina
19	Cabling dan Instalasi	-	By TMS
		<b>Harga</b>	<b>Rp 53.500.000,00</b>

Catatan:

1. Harga Franco Jakarta, untuk Luar Pulau Jawa biaya transportasi (nego).
2. Harga termasuk training operasional alat dan garansi servis 1 tahun.
3. Untuk penambahan Room Soundproof (Ruang kedap suara) + instalasi dengan bahan Glasswool plus Carpet dikenakan biaya tambahan Rp 100.000,00 / m<sup>2</sup>

## 2. Self Access Center (SAC)

Perkembangan dunia modern selalu menantang manusia untuk senantiasa berpikir dan berkarya untuk menciptakan inovasi-inovasi baru di berbagai bidang kehidupan. Di dunia pendidikan dan pembelajaran fenomena ini ditandai dengan munculnya berbagai strategi dan pendekatan baru, salah satunya yaitu Self Access Center (SAC).

Self Access Center (SAC) adalah pusat untuk mengakses berbagai pengetahuan secara mandiri tanpa bimbingan guru. Dengan SAC diharapkan murid atau mahasiswa dapat memperoleh materi dari berbagai ilmu dan dapat melatih diri untuk mengembangkan ketrampilan berbahasa seluas-luasnya tanpa mengganggu dan diganggu oleh orang lain. Mereka juga bisa berlatih, menguji, dan mengoreksi diri sendiri. Oleh karena itu SAC dirancang dan dipersiapkan sedemikian rupa sehingga suasanaanya bisa tenang, aman, dan nyaman sehingga setiap orang yang masuk ke dalamnya dapat senantiasa belajar dan belajar. Apalagi dengan adanya Repeater Language System, Parabola dan Broadband Internet ready, para siswa dapat mengakses segala informasi dari dunia luar.



### SPESIFIKASI TEKNIS SELF ACCES CENTER 4 Channel (Repeater System)

NO	SPESIFIKASI TEKNIS	QUANTITY	TYPE
1	Parabola 6 feet digital	1 Unit	Fulldish
3	DVD Player	1 Unit	Samsung
4	TV Monitor LCD	1 Unit	Samsung 29 inch
5	Meja siswa (Twinbooth) (Meja Laboratorium Bahasa)	2 Unit	SBM
6	Tape Repeater Language System	4 Unit	Royal / sejenis
7	Headset	8 Unit	Bufftech / Sejenis
8	Kursi Siswa	8 Unit	Bigstar
9	Komputer Multi Media	4 Unit	Pentium 4, Core2 Duo
10	Ceiling Fan	1 Unit	National
11	Karpet lantai seluas ruangan	1 Unit	Karina
12	Instalasi Jaringan Komputer + Spare part (Switch Hub)	4 Unit	D-Link / sejenis
		<b>Harga</b>	<b>Rp 55.400.000,00</b>

Catatan:

1. Harga Franco Jakarta, untuk Luar Pulau Jawa biaya transportasi (nego).
2. Harga termasuk training operasional alat.
3. Garansi servis 1 tahun.
4. Untuk penambahan Air Conditioner (AC) 1,5 PK ditambah biaya Rp. 5.000.000,00 per unit.
5. Untuk penambahan peralatan meubeler dan materi pembelajaran, hubungi bagian marketing.

Untuk Harga Spesial  
Hubungi:  
081 334 396 903